

Club Hotel Eurovillage ****

Soggiorni Giovedì ⇒ Giovedì

**VOLO+TRASFERIMENTO COLLETTIVO*
 PER OLBIA**

| Il Giovedì partenze da | 27/05 - 24/06 | 01/07 - 26/08 | 02/09 - 23/09 |
|---------------------------|---------------|---------------|---------------|
| ROMA | 240 | 270 | 240 |
| MILANO | 270 | 300 | 270 |

* **TRASFERIMENTI COLLETTIVI:** in alcuni casi si potrebbero rendere necessarie attese in Aeroporto in funzione degli operativi dei voli.
QUOTE PER PERSONA ED INCLUDONO: volo a/r dalla città prescelta per Olbia e viceversa, trasferimenti collettivi* Apt / Hotel / Apt;
LE QUOTE NON INCLUDONO: Tasse aeroportuali: Forfait Euro 60 a persona dai 2 anni in poi (bambini 0/2 anni no tasse);
 0/2 anni: pagano Euro 50 (volo + tfr + tasse); **Bambini 2/12 anni n.c.;** Riduzione Euro 40
POSSIBILITÀ DI SOLI TRASFERIMENTI A/R DALL' AEROPORTO DI OLBIA

LINEE GUIDA EMERGENZA COVID 19

Informiamo tutti i nostri clienti, che i servizi proposti possono subire variazioni, causa il perdurare dell'emergenza Sanitaria Nazionale da Pandemia COVID 19 rispetto a quanto sotto pubblicato e pubblicizzato.
 "Invitiamo tutti i clienti a tenersi aggiornati ed informati mediante le apposite sezioni informative/Policy, che verranno pubblicate sul sito www.otaviaggi.com"

Posizione

Sorge in località Marina di Agrustos, direttamente sul mare, a 3 km da Budoni, immerso nel verde ai margini di una fitta pineta e di una lunga e profonda spiaggia, a pochi minuti dalle cale più belle e famose della costa orientale Sarda tra cui: L' Isuledda, Lu Impostu, la spettacolare Cala Brandinchi e dai centri turistici di Budoni e San Teodoro.

Come Arrivare

In aereo: Aeroporto Internazionale di Olbia a 35 Km.

In nave: Dista 40 Km dal Porto di Olbia. Allo sbarco proseguimento lungo la strada statale, seguendo le indicazioni S.Teodoro/ Budoni / Nuoro.

Descrizione e Servizi

Il complesso immerso nel verde (196 unità abitative tra camere hotel e bungalow) è formato da un corpo centrale recentemente rinnovato, disposto su 2 livelli serviti da ascensore, dove sono ubicate le camere hotel, la hall, il ristorante, ed il bar centrale. Due schiere di bungalow in muratura, dislocati verso il mare nel verde antistante, completano la struttura. **Le camere:** sono tutte dotate di aria condizionata, TV, telefono, frigo, servizi; la maggior parte con balcone. **I Bungalow:** sono tutti dotate di aria condizionata, TV, telefono, frigo, servizi e dispongono di veranda attrezzata.

Il ristorante: nella grande sala ristorante climatizzata, tutti i pasti sono serviti a buffet con vasta scelta (**acqua e vino in caraffa inclusi**); ogni settimana sono previste 2 cene a tema, una con menù di mare e l'altra con prodotti tipici Sardi. Per i più piccoli, le mamme hanno a disposizione uno spazio dedicato con forno a microonde, biberoneria, latte ed una selezione di prodotti per l'infanzia.

Celiachia: L'hotel non è specializzato nel predisporre di appositi cibi privi di glutine; inoltre, per quanto riguarda i cibi serviti al tavolo e/o a buffet non è garantita la totale assenza di contaminazione crociata nella fase di preparazione e/o di somministrazione delle pietanze. Si fa presente però che al ristorante sarà possibile trovare una grande varietà di alimenti fra cui anche pietanze che solitamente non contengono glutine oltre che alcuni prodotti di base dedicati. Per tale motivo ed in base alla gravità della celiachia sofferta, si invita i clienti a segnalare in fase di prenotazione affinché, all'arrivo in struttura, il direttore unitamente allo chef possano valutare un menù personalizzato. Per ogni precauzione, qualora il cliente desiderasse portare in hotel degli alimenti specifici (unitamente a contenitori e posateria personali) sarà cura dell'hotel predisporre l'utilizzo da parte del personale per la preparazione dei pasti. **Servizi:** Bar nel corpo centrale, sala TV, bazar, ufficio escursioni, giardino e parcheggio esterno incustodito, piscina, campo calcio a 5, campo da tennis, area giochi per i bambini ed Anfiteatro recentemente costruito. **Animazione:** una grande equipe di animazione organizzerà

sport, giochi al mare e tornei durante la giornata mentre per le serate sono previsti spettacoli in anfiteatro e piano bar nella piazzetta centrale del villaggio. **Mini-club:** 4/12 anni compiuti con intrattenimento diurno e serate dedicate. **La spiaggia:** lunga di sabbia, dista 300/500 mt. ed è attrezzata con ombrelloni e lettini per tutti gli ospiti senza assegnazione, il servizio è incluso nella Tessera club.

Tessera club: obbligatoria dai 6 anni in poi, prevede utilizzo del campo da tennis, campo calcio a 5, piscina per adulti e bambini attrezzata con ombrelloni, lettini e sdraio fino ad esaurimento, servizio spiaggia, animazione diurna e serale.

A pagamento: tennis in notturna, pista go-kart adiacente alla struttura, e desk escursioni che vi darà la possibilità di visitare in motobarca le più belle spiagge e calette della zona tra cui le isole dell' Arcipelago della Maddalena, l'area marina protetta, isole di Tavolara e Molara e il Golfo di Orosei.

Nelle vicinanze: Nel paese di Budoni (c.a. 3 Km.) raggiungibile con servizio bus e pista ciclabile: guardia medica turistica, banca e bancomat, ufficio postale, farmacia e chiesa. Il centro turistico di San Teodoro con tutte le sue attrattive, dista circa 10 km. Attracco imbarcazioni nel vicino porto turistico di Ottiolu (5 Km.). A pochi passi di scoteco all' aperto. **Animali:** Non ammessi.

Soggiorni: Da **Giovedì e/o Lunedì** ore 17:00 a **Giovedì e/o Lunedì** ore 10:00.



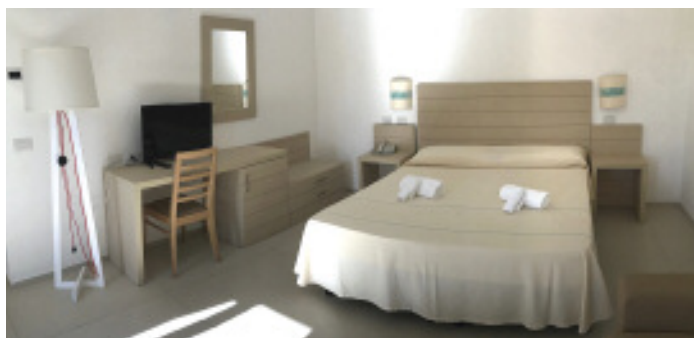

NAVE INCLUSA: vedi condizioni pag.4

PENSIONE COMPLETA - BEVANDE INCLUSE

| CON NAVE INCLUSA | | SOLO SOGGIORNO - SETTIMANE SUPPLEMENTARI | | | RIDUZIONE LETTO AGGIUNTO | | | |
|------------------|---------|--|-------|---------|--------------------------|---------------------------|--------------------------|-------------------------------|
| Partenze | 7 notti | Periodi | Notti | Listino | 3° letto 3/13 anni | 3° letto 13/18 anni(*) | 4°/5° letto 3/18 anni | 3°/4°/5° letto dai 18 anni |
| 27/05 - 03/06 | 420 | 27/05 - 03/06 | 7 | 420 | GRATIS | 50% (*) | 50% | 25% |
| 03/06 - 10/06 | 490 | 03/06 - 10/06 | 7 | 490 | GRATIS | 50% (*) | 50% | 25% |
| 10/06 - 17/06 | 595 | 10/06 - 17/06 | 7 | 595 | GRATIS | 50% (*) | 50% | 25% |
| 17/06 - 24/06 | 665 | 17/06 - 24/06 | 7 | 665 | GRATIS | 50% (*) | 50% | 25% |
| 24/06 - 01/07 | 735 | 24/06 - 01/07 | 7 | 735 | GRATIS | 50% (*) | 50% | 25% |
| 01/07 - 08/07 | 805 | 01/07 - 08/07 | 7 | 805 | GRATIS | 50% (*) | 50% | 25% |
| 08/07 - 15/07 | 805 | 08/07 - 15/07 | 7 | 805 | GRATIS | 50% (*) | 50% | 25% |
| 15/07 - 22/07 | 875 | 15/07 - 22/07 | 7 | 875 | GRATIS | 50% (*) | 50% | 25% |
| 22/07 - 29/07 | 875 | 22/07 - 29/07 | 7 | 875 | GRATIS | 50% (*) | 50% | 25% |
| 29/07 - 05/08 | 875 | 29/07 - 05/08 | 7 | 875 | GRATIS | 50% (*) | 50% | 25% |
| 05/08 - 12/08 | 1.120 | 05/08 - 12/08 | 7 | 1.120 | GRATIS | 50% (*) | 50% | 25% |
| 12/08 - 19/08 | 1.225 | 12/08 - 19/08 | 7 | 1.225 | GRATIS | 50% (*) | 50% | 25% |
| 19/08 - 26/08 | 1.155 | 19/08 - 26/08 | 7 | 1.155 | GRATIS | 50% (*) | 50% | 25% |
| 26/08 - 02/09 | 805 | 26/08 - 02/09 | 7 | 805 | GRATIS | 50% (*) | 50% | 25% |
| 02/09 - 09/09 | 700 | 02/09 - 09/09 | 7 | 700 | GRATIS | 50% (*) | 50% | 25% |
| 09/09 - 16/09 | 595 | 09/09 - 16/09 | 7 | 595 | GRATIS | 50% (*) | 50% | 25% |
| 16/09 - 23/09 | 455 | 16/09 - 23/09 | 7 | 455 | GRATIS | 50% (*) | 50% | 25% |
| 23/09 - 30/09 | 420 | 23/09 - 30/09 | 7 | 420 | GRATIS | 50% (*) | 50% | 25% |

PACCHETTI NAVE INCLUSA 10/11 NOTTI IN PENSIONE COMPLETA (BEVANDE INCLUSE)

| Periodi (gio./lun.) | Notti | QUOTE | Periodi (lun./gio.) | Notti | QUOTE | RIDUZIONE LETTO AGGIUNTO | | | |
|------------------------|-------|-------|------------------------|-------|-------|--------------------------|---------------------------|--------------------------|-------------------------------|
| | | | | | | 3° letto 3/13 anni | 3° letto 13/18 anni(*) | 4°/5° letto 3/18 anni | 3°/4°/5° letto dai 18 anni |
| 03/06 - 14/06 | 11 | 830 | 14/06 - 24/06 | 10 | 920 | GRATIS | 50% (*) | 50% | 25% |
| 17/06 - 28/06 | 11 | 1.085 | 28/06 - 08/07 | 10 | 1.120 | GRATIS | 50% (*) | 50% | 25% |
| 01/07 - 12/07 | 11 | 1.265 | 12/07 - 22/07 | 10 | 1.220 | GRATIS | 50% (*) | 50% | 25% |
| 15/07 - 26/07 | 11 | 1.375 | 26/07 - 05/08 | 10 | 1.250 | GRATIS | 50% (*) | 50% | 25% |
| 22/07 - 02/08 | 11 | 1.375 | 02/08 - 12/08 | 10 | 1.495 | GRATIS | 50% (*) | 50% | 25% |
| 05/08 - 16/08 | 11 | 1.820 | 16/08 - 26/08 | 10 | 1.680 | GRATIS | 50% (*) | 50% | 25% |
| 19/08 - 30/08 | 11 | 1.615 | 30/08 - 09/09 | 10 | 1.045 | GRATIS | 50% (*) | 50% | 25% |
| 26/08 - 06/09 | 11 | 1.205 | 06/09 - 16/09 | 10 | 895 | GRATIS | 50% (*) | 50% | 25% |

(*) PRENOTA PRIMA OTA VIAGGI

3° LETTO 13/18 ANNI NON COMPIUTI GRATIS PER PRENOTAZIONI EFFETTUATE ENTRO IL 31/03/2021

RIDUZIONI/SUPPLEMENTI:

• **Infant 0/3 anni:** gratis in culla propria, pasti da buffet inclusi; • **Culla 0/3 anni:** se richiesta Euro 10 al giorno da pagare in agenzia, pasti da buffet inclusi; • **Supplemento singola:** +25%; • **Tessera club:** obbligatoria da pagare in loco dai 6 anni in poi Euro 6 al giorno proporzionata al soggiorno effettivo; • **Speciale single + chd:** 1 adulto + 1 chd 3/13 anni pagano 1,80 quote.

TASSA DI SOGGIORNO: I COMUNI ITALIANI HANNO LA FACOLTÀ DI APPLICARE LA TASSA DI SOGGIORNO.

DETTA TASSA NON È PREVISTA NELLE QUOTE RIPORTATE IN TABELLA. SE APPLICATA, DOVRÀ EVENTUALMENTE ESSERE PAGATA DAL CLIENTE DIRETTAMENTE IN HOTEL.